ΠΙΝΑΚΑΣ ΣΥΝΤΕΤΑΓΜΕΝΩΝ ΚΟΡΥΦΩΝ ΓΡΑΜΜΗΣ ΠΛΗΜΜΥΡΑΣ ΣΤΟ ΣΥΣΤΗΜΑ ΕΓΣΑ 87

Σημείο	X	Y	Σημείο	X	Y
A1	592851.1027	4093035.8065	Δ1	592849.0321	4093033.5944
A2	592859.9067	4093032.5012	Δ2	592856.9513	4093028.1379
A3	592867.2971	4093031.1097	Δ3	592864.9695	4093025.6991
A4	592875.9147	4093031.9479	Δ4	592874.7265	4093025.4761
A5	592883.0733	4093029.8917	Δ5	592881.7743	4093025.5311
A6	592891.0026	4093027.1040	Δ6	592887.5298	4093020.8448
A7	592896.9103	4093020.7514	Δ7	592894.4564	4093018.2277
A8	592901.2261	4093014.8155	Δ8	592897.7665	4093012.7385
A9	592907.4530	4093007.9762	Δ9	592900.4645	4093004.7914
A10	592910.7234	4093000.8507	Δ10	592904.3337	4092997.7782
A11	592913.0824	4092992.9597	Δ11	592908.9518	4092990.4493
A12	592918.5610	4092986.6879	Δ12	592914.8496	4092983.4303
A13	592924.6743	4092979.1405	Δ13	592920.1671	4092975.3970
A14	592931.4075	4092971.8099	Δ14	592927.0597	4092967.4194
A15	592938.4640	4092965.9614	Δ15	592936.3449	4092962.1854
A16	592949.4280	4092963.4912	Δ16	592948.8556	4092959.3910
A17	592959.8148	4092961.3247	Δ17	592958.1823	4092957.2387
A18	592968.8062	4092958.9594	Δ18	592967.9998	4092954.5932
A19	592977.8073	4092959.5908	Δ19	592978.1408	4092956.0364
A20	592985.4460	4092960.3871	Δ20	592985.0413	4092956.8904
A21	592991.0614	4092959.4169	Δ21	592988.9894	4092954.8116
A22	592997.8840	4092950.7560	Δ22	592995.6903	4092948.4125
A23	593006.7615	4092943.9764	Δ23	593002.6943	4092939.7299
A24	593017.4454	4092937.5356	Δ24	593013.6501	4092933.5965
A25	593027.1017	4092928.7567	Δ25	593024.0011	4092925.2914
A26	593037.0360	4092921.3337	Δ26	593033.1318	4092916.4660
A27	593045.8024	4092913.3443	Δ27	593043.8952	4092909.4569
A28	593055.6892	4092912.3782	Δ28	593054.2342	4092905.0309
A29	593067.7825	4092906.2917	Δ29	593065.8450	4092902.1086
A30	593079.4440	4092900.3111	Δ30	593074.8113	4092895.4986
A31	593088.9590	4092896.4838	Δ31	593081.8361	4092888.8649
A32	593097.1552	4092891.5846	Δ32	593095.3935	4092884.8615
A33	593105.9321	4092887.5722	Δ33	593105.3673	4092884.0876
A34	593116.9426	4092887.0449	Δ34	593114.2862	4092880.5685
A35	593126.3982	4092882.7773	Δ35	593123.4904	4092875.6042
A36	593136.2623	4092879.5786	Δ36	593134.2098	4092872.7013
A37	593142.0728	4092874.7535	Δ37	593139.4542	4092871.3050
A38	593149.5336	4092866.8109	Δ38	593147.3284	4092864.0034
A39	593157.6427	4092862.2612	Δ39	593155.4839	4092859.0976
A40	593165.9632	4092858.9193	Δ40	593162.6773	4092855.1506
A41	593174.5861	4092853.1010	Δ41	593170.0602	4092850.5001
A42	593179.2675	4092844.3805	Δ42	593175.6086	4092842.2778
A43	593183.7388	4092834.8956	Δ43	593179.3267	4092832.6294
A44	593188.5393	4092826.4171	Δ44	593183.7177	4092823.7297
A45	593192.8430	4092818.5409	Δ45	593189.4042	4092815.9427
A46	593198.1344	4092812.4467	Δ46	593194.8417	4092809.5432
A47	593208.6643	4092806.7412	Δ47	593202.6770	4092800.1832
A48	593220.2431	4092802.2271	Δ48	593218.2634	4092794.9931
A49	593235.7989	4092797.9708	Δ49	593230.8077	4092791.8344
A50	593245.3338	4092787.0564	Δ50	593239.1220	4092784.3896
A51	593246.3913	4092774.0826	Δ51	593240.6479	4092773.1419
A52	593247.3772	4092763.0109	Δ52	593243.5866	4092762.5374
A53	593249.7087	4092752.3129	Δ53	593242.8351	4092751.4306
A54	593253.1125	4092744.3194	Δ54	593245.2958	4092741.4953
A55	593257.6774	4092738.4868	Δ55	593249.2515	4092733.6411
A56	593263.7603	4092732.0840	Δ56	593252.8408	4092723.8934
A57	593268.3785	4092726.0814	Δ57	593257.9740	4092716.6693
A58	593273.3904	4092715.0295	Δ58	593261.3194	4092705.9907
A59	593274.4429	4092703.5798	Δ59	593263.1986	4092697.0755
A60	593287.0908	4092700.5413	Δ60	593278.7077	4092695.9669
A61	593288.7716	4092692.4039	Δ61	593282.1506	4092688.6523
A62	593291.9004	4092684.5663	Δ62	593282.4920	4092681.6797

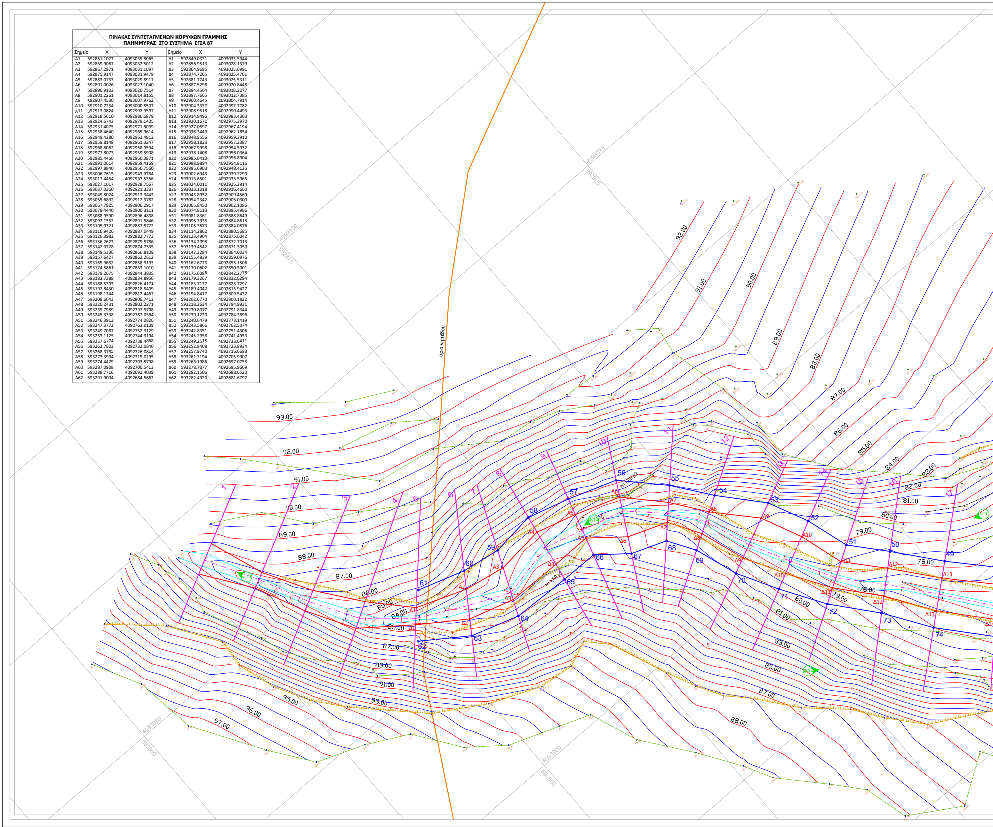
όριο γηπέδου
4093075
592925
4093100
592875
4093050
592800
4093000
592850
93.00
92.00
91.00
90.00
89.00
88.00
87.00
86.00
85.00
84.00
83.00
82.00
81.00
80.00
79.00
78.00
95.00
96.00
97.00
h=1,00 μ2
h=1,60 μ2
Φ.10
Φ.9
Φ.11
Φ.12
1
2
3
4
5
6
7
8
9
10
11
12
13
14
15
16
17
49
50
51
52
53
54
55
56
57
58
59
60
61
62
63
64
65
66
67
68
69
70
71
72
73
74
A1
A2
A3
A4
A5
A6
A7
A8
A9
A10
A11
A12
A13
Δ1
Δ2
Δ3
Δ4
Δ5
Δ6
Δ7
Δ8
Δ9
Δ10
Δ11
Δ12
Δ13

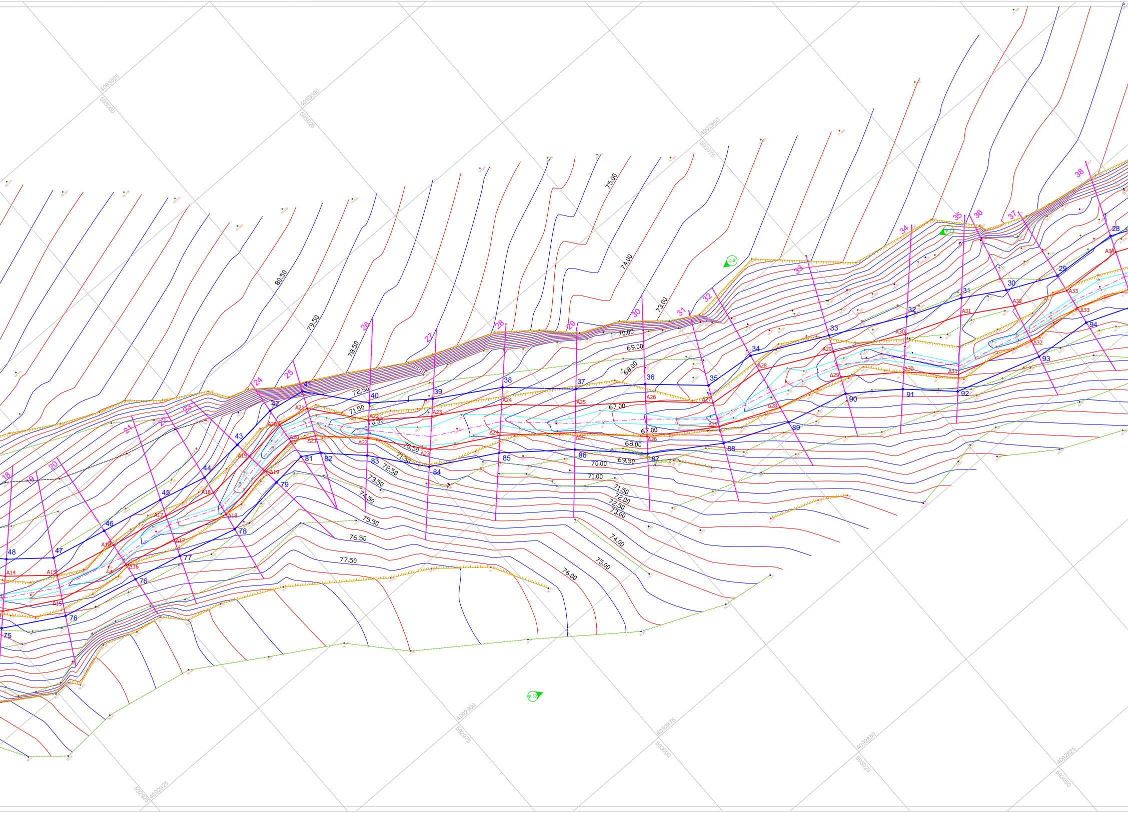
4093025
593000
4093000
593025
4092950
593075
4092900
592975
4092875
593000
4092850
593025
4092825
593050
592925
4092925
80.50
79.50
78.50
75.00
74.00
73.00
72.50
71.50
70.50
70.00
69.00
68.00
67.00
68.00
69.50
70.00
71.00
71.50
72.00
72.50
73.00
74.00
75.00
76.00
70.50
71.50
72.50
73.50
74.50
75.50
76.50
77.50
18
19
20
21
22
23
24
25
26
27
28
29
30
31
32
33
34
35
36
37
38
28
29
30
31
32
33
34
35
36
37
38
39
40
41
42
43
44
45
46
47
48
75
76
77
78
79
81
82
83
84
85
86
87
88
89
90
91
92
93
94
A14
A15
A16
A17
A18
A19
A20
A21
A22
A23
A24
A25
A26
A27
A28
A29
A30
A31
A32
A33
A34
Δ15
Δ16
Δ17
Δ18
Δ19
Δ20
Δ21
Δ22
Δ23
Δ24
Δ25
Δ26
Δ27
Δ28
Δ29
Δ30
Δ31
Δ32
Δ33
φ.8
φ.13

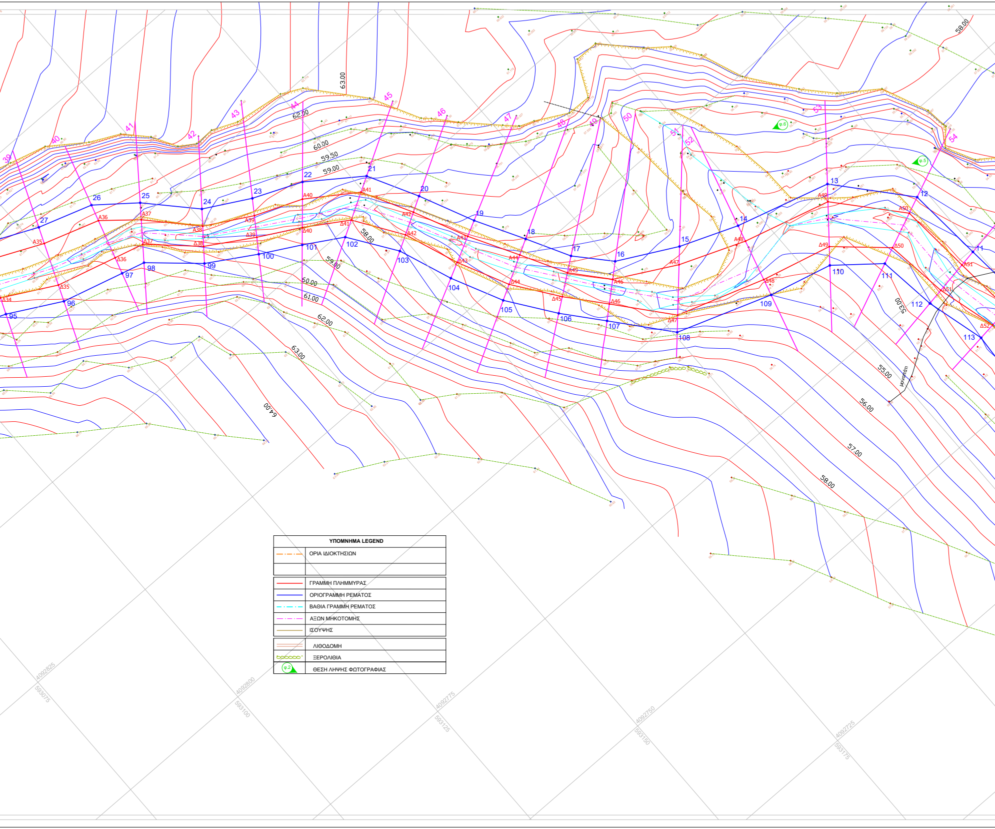
ΥΠΟΜΝΗΜΑ LEGEND
ΟΡΙΑ ΙΔΙΟΚΤΗΣΙΩΝ
ΓΡΑΜΜΗ ΠΛΗΜΜΥΡΑΣ
ΟΡΙΟΓΡΑΜΜΗ ΡΕΜΑΤΟΣ
ΒΑΘΙΑ ΓΡΑΜΜΗ ΡΕΜΑΤΟΣ
ΑΞΩΝ ΜΗΚΟΤΟΜΗΣ
ΙΣΟΥΨΗΣ
ΛΙΘΟΔΟΜΗ
ΞΕΡΟΛΙΘΙΑ
ΘΕΣΗ ΛΗΨΗΣ ΦΩΤΟΓΡΑΦΙΑΣ
φ.2
φ.5
φ.6
μονοπάτι
63.00
62.00
60.00
59.50
59.00
58.00
61.00
64.00
55.00
56.00
57.00
53.00
4092825
593075
4092800
593100
4092775
593125
4092750
593150
4092725
593175

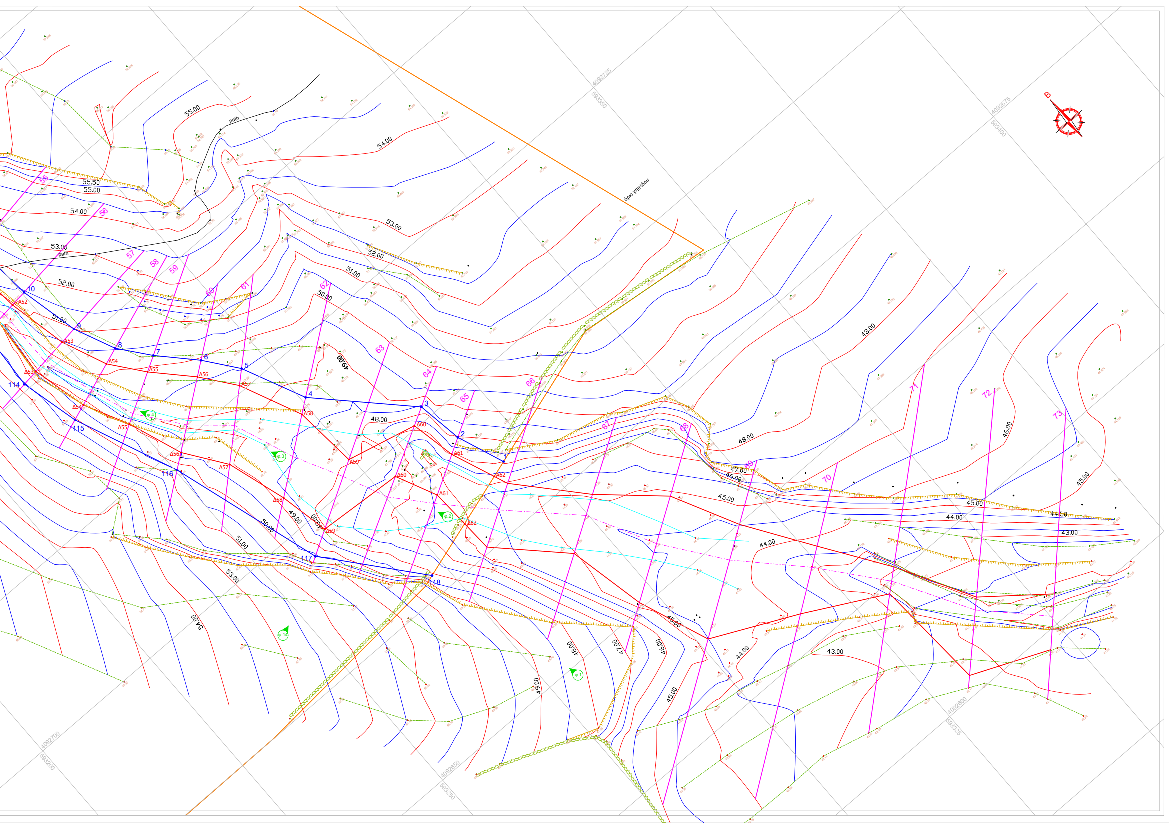
55.50
55.00
54.00
53.00
52.00
51.00
50.00
49.00
48.00
47.00
46.00
45.00
44.50
44.00
43.00
path
όριο γηπέδου
Β
1
2
3
4
5
6
7
8
9
10
114
115
116
117
118
55
56
57
58
59
60
61
62
63
64
65
66
67
68
69
70
71
72
73
Α52
Α53
Α54
Α55
Α56
Α57
Α58
Α59
Α60
Α61
Α62
Δ52
Δ53
Δ54
Δ55
Δ56
Δ57
Δ58
Δ59
Δ60
Δ61
Δ62
Φ.1
Φ.2
Φ.3
Φ.4
Φ.14
4092725
593350
4092675
593400
4092700
593200
4092650
593250
4092600
593325

ΠΙΝΑΚΑΣ ΣΥΝΤΕΤΑΓΜΕΝΩΝ ΚΟΡΥΦΩΝ ΠΡΟΤΑΣΗΣ ΟΡΙΟΘΕΤΗΣΗΣ ΣΤΟ ΣΥΣΤΗΜΑ ΕΓΣΑ 87

ΚΟΡΥΦΗ	X(M)	Y(M)	ΚΟΡΥΦΗ	X(M)	Y(M)
1	593294.8489	4092685.4709	60	592861.7404	4093035.2087
2	593291.5410	4092693.9731	61	592853.4012	4093037.9147
3	593290.1901	4092702.2336	62	592847.5015	4093031.0982
4	593275.8400	4092716.8638	63	592855.2708	4093025.6567
5	593270.6103	4092728.1003	64	592863.7832	4093022.9242
6	593266.1604	4092733.8843	65	592874.1685	4093022.4881
7	593260.3534	4092740.0258	66	592880.8470	4093022.4179
8	593256.0823	4092745.3923	67	592886.0588	4093018.1936
9	593252.8004	4092752.7098	68	592892.1760	4093015.8823
10	593250.3732	4092763.3523	69	592895.1350	4093011.1586
11	593249.3615	4092774.5691	70	592897.7266	4093003.5436
12	593248.2309	4092788.3001	71	592901.6258	4092996.4762
13	593237.7703	4092800.3944	72	592906.3878	4092988.8910
14	593221.0392	4092805.1367	73	592912.5744	4092981.4332
15	593210.8324	4092809.1159	74	592917.8588	4092973.4798
16	593200.5312	4092814.5601	75	592924.9424	4092965.2813
17	593195.2627	4092820.3691	76	592934.8767	4092959.5692
18	593191.1598	4092827.8776	77	592948.4392	4092956.4083
19	593186.4095	4092836.2674	78	592957.0561	4092954.4198
20	593181.8696	4092845.8759	79	592967.4531	4092951.6335
21	593177.1882	4092854.5965	80	592978.4214	4092953.0461
22	593167.9498	4092861.1979	81	592984.6702	4092953.6832
23	593159.3731	4092864.7991	82	592987.6830	4092951.9080
24	593151.4091	4092869.1985	83	592993.6199	4092946.2009
25	593143.8836	4092877.1383	84	593000.6021	4092937.5454
26	593137.1205	4092882.4541	85	593011.4982	4092931.3631
27	593127.5281	4092885.5647	86	593021.9978	4092923.0525
28	593118.0817	4092889.8222	87	593031.2456	4092914.1142
29	593106.4302	4092890.6453	88	593042.5722	4092906.7605
30	593097.9470	4092894.6064	89	593053.6506	4092902.0839
31	593091.0552	4092898.7260	90	593064.5581	4092899.3302
32	593081.5972	4092902.5479	91	593072.7127	4092893.3186
33	593069.0437	4092909.0146	92	593079.7873	4092886.6734
34	593056.2747	4092915.3353	93	593094.6328	4092881.9581
35	593047.2136	4092916.2206	94	593104.8759	4092881.0560
36	593038.9141	4092923.6754	95	593113.1414	4092877.7774
37	593029.1100	4092931.0012	96	593122.3566	4092872.8072
38	593019.5278	4092939.6969	97	593133.3516	4092869.8256
39	593008.8884	4092946.1971	98	593137.4933	4092868.7226
40	592999.9568	4092952.9701	99	593145.4690	4092861.6362
41	592992.3324	4092962.2418	100	593153.7924	4092856.6142
42	592985.7915	4092963.3718	101	593160.6592	4092852.8360
43	592977.5269	4092962.5785	102	593167.2993	4092848.9135
44	592969.3689	4092962.0062	103	593172.9767	4092840.7653
45	592960.9363	4092964.1317	104	593176.6578	4092831.2586
46	592949.8442	4092966.4727	105	593181.0939	4092822.2673
47	592939.9960	4092968.6914	106	593187.0102	4092814.1340
48	592933.5267	4092973.9499	107	593192.5908	4092807.5585
49	592926.9849	4092981.0597	108	593200.6394	4092797.9436
50	592920.8175	4092988.6684	109	593217.4718	4092792.0988
51	592915.7316	4092994.5698	110	593228.7192	4092789.2666
52	592913.4261	4093002.1503	111	593236.2645	4092783.1629
53	592910.1398	4093009.2006	112	593237.6862	4092772.6568
54	592903.8493	4093016.3905	113	593240.5544	4092762.1586
55	592899.0018	4093022.9024	114	593239.8397	4092751.0461
56	592892.4789	4093029.7649	115	593242.4590	4092740.4704
57	592883.9298	4093032.7670	116	593250.3136	4092721.9979
58	592876.4619	4093034.9121	117	593258.8236	4092694.5448
59	592868.5734	4093034.0763	118	593272.1705	4092678.5130

Βασίλειος Παπακωνσταντίνου
Πολιτικός Μηχ/κος ΑΠΘ
Αρ. Μητρώου Μελετητή 27129
Σαρανταπόρου 38, ΤΚ 155 61, Χολαργός - Αθήνα
τηλ : 6945.553445 e-mail : baspapak@hotmail.com

ΙΔΙΟΚΤΗΤΗΣ
BEPA REAL ESTATE ΑΝΩΝΥΜΗ ΕΤΑΙΡΕΙΑ

ΕΡΓΟ
ΠΡΟΤΑΣΗ ΟΡΙΟΘΕΤΗΣΗΣ ΥΔΑΤΟΡΕΜΑΤΟΣ

ΤΟΠΟΣ ΕΡΓΟΥ
ΣΩΡΟΣ, ΑΝΤΙΠΑΡΟΣ - ΔΗΜΟΣ ΠΑΡΟΥ

ΜΕΛΕΤΗΤΕΣ
ΒΑΣΙΛΕΙΟΣ ΠΑΠΑΚΩΝ/ΝΟΥ ΠΟΛΙΤΙΚΟΣ ΜΗΧΑΝΙΚΟΣ ΑΠΘ

ΘΕΜΑ ΣΧΕΔΙΟΥ
ΟΡΙΖΟΝΤΙΟΓΡΑΦΙΑ
ΓΡΑΜΜΕΣ ΠΛΗΜΜΥΡΑΣ
ΠΡΟΤΑΣΗ ΓΡΑΜΜΩΝ ΟΡΙΟΘΕΤΗΣΗΣ

ΑΡΙΘ. ΣΧΕΔΙΟΥ
T2

ΧΡΟΝΟΣ ΜΕΛΕΤΗΣ ΔΕΚΕΜΒΡΙΟΣ 2024

ΚΛΙΜΑΚΑ
SCALE 1:250

ΣΦΡΑΓΙΔΑ - ΥΠΟΓΡΑΦΗ

ΒΑΣΙΛΕΙΟΣ Ι. ΠΑΠΑΚΩΝΣΤΑΝΤΙΝΟΥ
ΔΙΠΛΩΜ. ΠΟΛΙΤΙΚΟΣ ΜΗΧΑΝΙΚΟΣ
ΑΡΙΣΤΟΤΕΛΕΙΟΥ ΠΑΝΕΠΙΣΤΗΜΙΟΥ ΘΕΣ/ΝΙΚΗΣ
ΜΕΛΟΣ Τ.Ε.Ε. - ΑΡΙΘΜΟΣ ΜΗΤΡΩΟΥ: 83524
ΣΑΡΑΝΤΑΠΟΡΟΥ 38 - ΧΟΛΑΡΓΟΣ Τ.Κ. 155 61
ΑΦΜ: 037587219 - ΔΟΥ: ΧΟΛΑΡΓΟΥ